

Vivre l'implantation d'un laboratoire créatif

Ce parcours de développement professionnel en **3 ateliers** vous est proposé afin de vous accompagner dans l'implantation du laboratoire créatif

Pensée créative, pensée design et expérimentation en laboratoire créatif

Atelier 1
Février 2024

AM

- S'initier à la pensée créative et à la pensée design
- Expérimenter la démarche de la pensée design
- Planifier la mise en pratique de la pensée créative et de la pensée design en salle de classe.

PM

- S'approprier des outils numériques variés
- (imprimante 3D, découpe vinyle, Microcontrôleurs, etc.)
- Réfléchir aux achats et aux opportunités de déploiement d'équipements technologiques ou non dans votre laboratoire créatif
- Réfléchir et planifier une première expérience d'apprentissage.



[Inscription](#) >

Atelier 2
Mars 2024

Planifier et mettre en oeuvre l'implantation



AM

- S'approprier le canevas d'implantation de votre laboratoire créatif
- Répondre à la première section du canevas d'implantation
- Planifier les prochaines étapes et rencontres pour le déploiement à l'école.

* La présence de la direction est nécessaire

[Inscription](#) >

Design de votre espace créatif

Atelier 3
Avril 2024

AM

- Déterminer une vision commune de l'aménagement de votre espace créatif ;
- Designer collaborativement l'aménagement de votre espace créatif ;
- Planifier les prochaines étapes.

* La présence de la direction est nécessaire

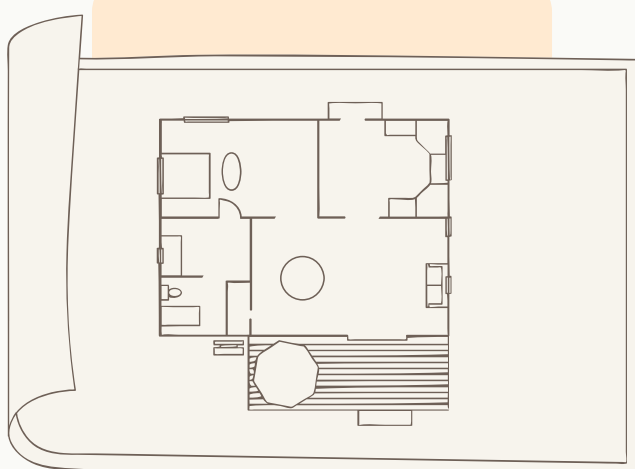

[Inscription](#) >